



Landshypotek Bank

Guide

**Hur du ökar din insats i Landshypotek
direkt i Internetbanken**



Landshypotek Bank

Här visas information om dina investeringar.

Klicka på +/- för att visa eller dölja detaljerad information om ditt insatskonto.

Ny investering

1. Klicka på **Investera nu** för att göra en investering och följ stegen på nästa sida.

Klicka på **Konton** för att komma direkt till dina konton.

Landshypotek Bank

Privat | Enskild näringsidkare | Företag

Investera

Konton	Kontonummer	Huvudkontohavare	Totalt
Insatskonto	9397-1007046	Medlemskonto	17 000,00 kr
Kontot öppnades	1990-04-02	Senaste transaktion	2018-04-18
Överinsatser	1 000,00 kr	Insats	16 000,00 kr
Investeringsutrymme	0,00 kr		
			Totalt: 17 000,00 kr

Du/Företaget har ett Medlemskonto med saldo 1 000,00 kr. Om du/företaget på Insatskontot har nått upp till insatsstaket på 4% av låneskulden, förs den årliga utdelningen till Medlemskontot.

Din nuvarande insats

17 000,00 kr

Insatsstak: 1 000,00 kr

Medlemskontot är öppet för fria uttag men är inte öppet för insättningar. För kontoinformation, klicka på "konton" nedan.

Investera nu | Konton

Investera i Landshypotek investeringen är ett bundet riskkapital som inte täcks av den statliga insättningsgarantin. Den årliga utdelningen är inte garanterad och beror bl a på verksamhetens resultat. Läs mer på Landshypotek.se

Så här gör du för att investera
Överför det kapital du vill investera till ditt insatskonto.
Överföringen gör du lättast från ditt Medlemskonto eller sparkonto hos oss, alternativt från ett konto i en annan bank. Läs mer här



Landshypotek Bank

2. Välj vilket konto investeringen ska göras ifrån.

3. Fyll i belopp, egen notering och ett meddelande till mottagaren.

4. Vid överföring till Insatskonto behöver du bocka i rutan för att visa att du är medveten om reglerna för en sådan insättning.

5. Klicka på **Skicka**.

Investera nu Konton

Från konto	9390- Medlemskonto kr
Belopp	<input type="text"/> kr
Datum	2018-05-07
Egen notering	<input type="text"/>
Meddelande	<input type="text"/>

Jag är medveten om att en insättning på Insatskontot blir insatskapital i Landshypotek ekonomisk förening. Insatskapital är bundet och återbetalning sker i enlighet med föreningens stadgar. Insatskapitalet omfattas inte av den statliga insättningsgarantin.
Högsta möjliga insättning är 4% av dina samlade lån i Landshypotek Bank AB. Om insättningen överskrider insatstaket kommer överskjutande belopp automatiskt att överföras till Medlemskontot.

Skicka



Landshypotek Bank

6. Signera överföring

Välj att logga in med BankID på denna enhet eller på annan enhet.

Observera att det inte går att stoppa en giltig och signerad överföring.

Klicka **Avbryt** om du vill avbryta överföringen.

The screenshot shows the 'Signera' (Sign) screen in the Landshypotek Bank app. At the top, there is a navigation bar with the bank's logo, the name 'Landshypotek Bank', and user options: 'Välkommen', 'Inställningar', a mail icon, and 'Logga ut'. Below this is a menu with 'Privat', 'Enskild näringsidkare', and 'Företag'. A sidebar on the left contains a menu with items: 'Översikt', 'Lån', 'Konton', 'Överföra', 'Investera', 'Investera', and 'Transaktioner'. The main content area is titled 'Signera' and contains the following text: 'Nedan kan du välja den e-legitimation du vill signera med. Om du väljer att använda BankID/Mobil BankID på samma enhet startar BankID programmet automatiskt. Vill du signera med ett Mobil BankID på en annan enhet så väljer du Mobil BankID på annan enhet nedan. Om du väljer BankID på den här enheten på en iPhone eller iPad kom ihåg att växla tillbaka till den här webbläsaren/det här fönstret.' Below the text are two orange buttons: 'BankID/Mobil BankID på denna enheten' and 'Mobil BankID på annan enhet'. At the bottom center is a green button labeled 'Avbryt'. On the right side, there is a light blue box with the text: 'Behöver du hjälp? Kundservice har öppet vardagar mellan 8.00 - 17.00, du når oss på telefonnummer 0771-440020.'



Landshypotek Bank

7. Skriv under med BankID

Legitimera dig med ditt lösenord.

BankID säkerhetsprogram på dator och BankID säkerhetsapp på mobil visas till höger.

Observera att det inte går att stoppa en giltig och signerad överföring.

Klicka **Avbryt** om du vill avbryta överföringen.

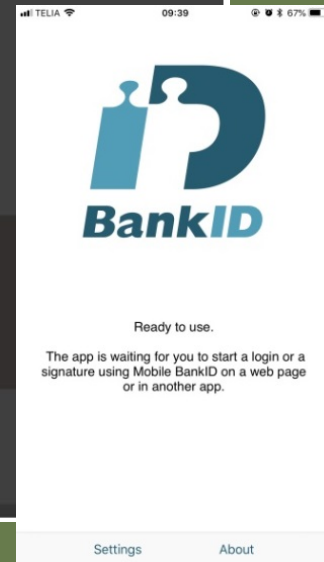
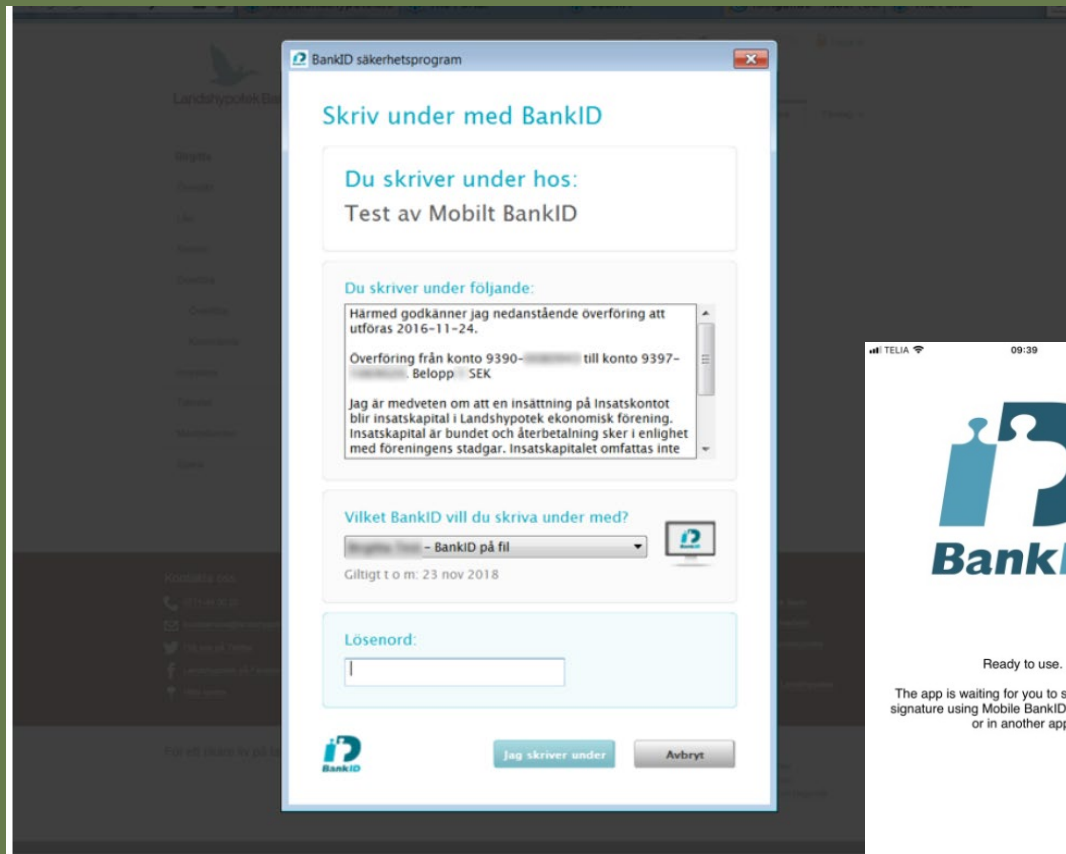



Landshypotek Bank

När du signerat registrerade överföringar visas de under **Utförda överföringar**.

Klicka på **Tillbaka till din investeringsöversikt** för att gå tillbaka till översikten över dina investeringar.

The screenshot shows the Landshypotek Bank web interface. At the top left is the bank's logo and name. On the top right, there are navigation links for 'Inställningar', a mail icon with '0', and 'Logga ut'. Below these are tabs for 'Privat', 'Enskild näringsidkare', and 'Företag'. The main content area is titled 'Utförda överföringar'. On the left is a sidebar menu with options: 'Översikt', 'Lån', 'Konton', 'Överföra', 'Kommande', 'Investera', and 'Tjänster'. The main content area contains the following text: 'Ditt uppdrag har mottagits och kommer att utföras. De överföringar som görs till annan bank efter klockan 13.45 förs över nästkommande bankdag. Överföring till annat konto i Landshypotek genomförs direkt.' Below this is a table with the following data: 'Från konto: 9390-...', 'Till konto: 9397-...', 'Landshypotek Bank AB', 'Datum: 2018-05-16', 'Belopp: ... kr', 'Egen notering', and 'Meddelande'. At the bottom right of the screenshot, there is a green button with the text 'Tillbaka till din investeringsöversikt'.



Landshypotek Bank

Under **Transaktioner** visas information om dina transaktioner.

Klicka på +/- för att visa eller dölja detaljerad information om ditt insatskonto.

Sök transaktioner

1. Välj konto och fyll i datumintervall eller välj förbestämt intervall **I dag**, **En vecka**, **En månad**, **6 månader** eller **Innevarande år** för att se historik. Klicka på **Sök**.

2. Klicka på **PDF** eller **XLS** för att exportera information.

Välkommen | Inställningar | 0 | Logga ut

Landshypotek Bank

Privat | Enskild näringsidkare | Företag

Investera

Konto: 9397- | Insatskonto | kr | Från: 2015-10-01 | Till: 2016-11-23

Sök | I dag | En vecka | En månad | 6 månader | Innevarande år

Transaktionsdatum	Notering	Belopp	Saldo
2016-04-21		kr	kr
	Till konto		
	Landshypotek Bank AB20160421 9390-		
	Beskrivning		
	Direkt utdeln. medl.kto		
2016-04-20		kr	kr

PDF | XLS



Landshypotek Bank

Denna sida visas om det inte har skett några transaktioner på det valda konton under den angivna tidsperioden.

Välkommen [Namn] | Inställningar | 0 | Logga ut

Landshypotek Bank

Privat | **Enskild näringsidkare** | Företag ▾

Information

- Inga transaktioner hittades

Investera

Konto: 9397- [Namn] | Insatskonto | [Namn] kr

Från: 2018-05-16 Till: 2018-05-16

Sök

I dag En vecka En månad 6 månader Innevarande år

Transaktionsdatum	Notering	Belopp	Saldo
	Inga poster hittades		



Landshypotek Bank

Frågor?

Vår Kundservice hjälper dig helgfria vardagar 08.00 – 17.00.

Som kund hos oss kan du logga in i Internetbanken och skicka ett meddelande. Du kan även chatta med oss på landshypotek.se.

Vill du hellre prata med oss så når du oss på 0771-44 00 20.

Mer information om investera hittar du på landshypotek.se/investera.